iC group of companies

Fachbereich Bauwirtschaft & Projektmanagement

Wir sind Expert:innen für komplexe Ingenieursprojekte und bieten interdisziplinäre & technische Lösungen.

www.ic-group.org

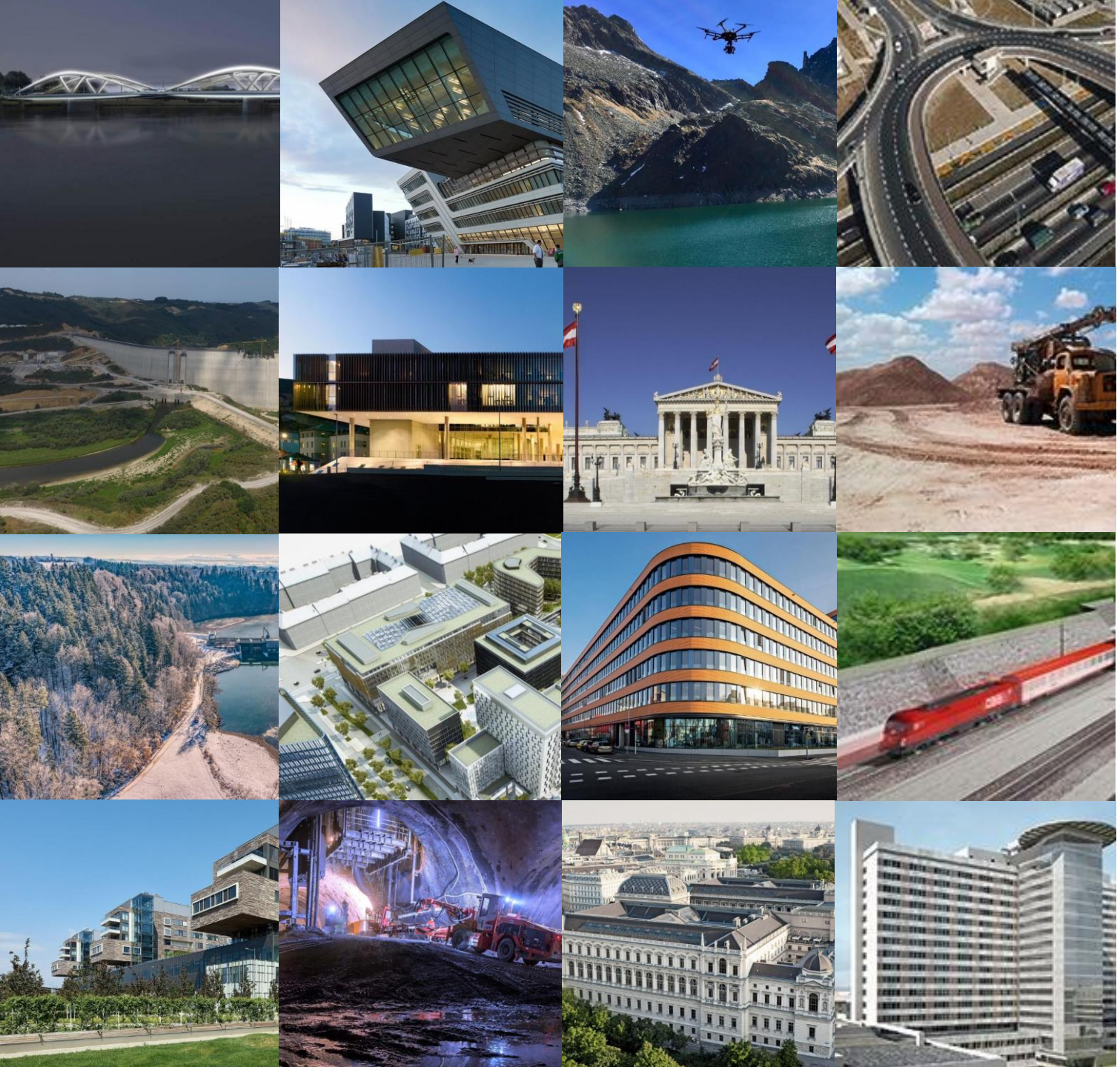

Integrative Lösungen für komplexe Ingenieursprojekte basierend auf einem breiten Erfahrungsspektrum und internationalem Know-how

Ein starkes Fundament.

© Parlamentsdirektion/Peter Korrak

Als Ziviltechnikergemeinschaft arbeitet die iC mit den staatlichen Befugnissen und Berechtigungen in folgenden Bereichen:

Bauingenieurwesen – Konstruktiver Ingenieurbau

Maschinenbau

Forst- und Holzwirtschaft

Erdwissenschaften

Elektrotechnik

Kulturtechnik und Wasserwirtschaft

Mit interdisziplinären Expertisen stets am Puls der Zeit.

© iC group

Projektplanung und -berechnung

Ausschreibung und Vergabe

Projektmanagement

Steuerung und Kontrolle

Studien und Beratung

Due Diligence

Bauaufsicht

Leidenschaft & Prinzipien sind keine Gegensätze.

© Stadt Linz

Die iC arbeitet nach einem zertifizierten Qualitätssicherungssystem gemäß **ISO 9001-2015 und ISO 14001-2015**.

Die iC verfolgt den Grundsatz, die Geschäftstätigkeit ausschließlich in Übereinstimmung mit den geltenden Gesetzen, Regeln und Vorschriften durchzuführen. Grundlage hierfür ist das Compliance Management System.

Wien · Salzburg · Villach · Innsbruck

Athen · Belgrad · Brisbane · Greifenberg · Kyiv
Ljubljana · Lund · Pristina · Sarajevo · Skopje
Sofia · Tbilisi · Tirana · Varaždin

Bereit für die Herausforderungen der Zukunft – weltweit.

© ViewCopter e.U.

Globales Know-how sowie Kompetenzen vor Ort mit **mehr als 600 Mitarbeiter:innen und Erfahrungen in 100 Ländern** ermöglichen weltweite Projektlösungen.

Fachbereiche

Die iC Fachbereiche bieten Lösungen für **komplexe Aufgaben im Spannungsfeld von Gesellschaft, Politik, Umwelt und Ökonomie.**

Bauten & Tragwerke

Verkehrswege & Mobilität

Umwelt

Technische Gebäudeausrüstung

Bauwirtschaft & Projektmanagement

Wasser

Geologie & Geotechnik

Tunnel

Energie

Bauwirtschaft & Projektmanagement

Bauwirtschaft & Projektmanagement

© BOAnet

Nachhaltiger Projekterfolg durch bauwirtschaftliche Kompetenz und Vernetzung aller Fachbereiche

Bauwirtschaft & Projektmanagement

Leistungen

© BOAnet

- Projektmanagement und Bauherrenvertretung
- Projektsteuerung
- Örtliche Bauaufsicht
- Begleitende Kontrolle, Construction-Monitoring und Bank-Monitoring
- Generalplanung
- Kosten- und Terminsteuerung
- Technische Due Diligence und Projektaudits
- FIDIC-Engineer
- Planungs- und Baustellenkoordination (BauKG)
- Bauwirtschaftliche Gutachten und Beratungsleistungen

Bauwirtschaft & Projektmanagement

Wien Museum Neu

Projektdaten

Kunde: Museen der Stadt Wien

Standort: Wien, Österreich

Zeitrahmen: 2019–2025

Leistung: Bauaufsicht und Bauleitung, ÖBA Hochbau, ÖBA Elektrotechnik, ÖBA Haustechnik

© Certov, Winkler + Ruck Architekten

Bauwirtschaft & Projektmanagement

Abruf aus der Rahmenvereinbarung über Projektmanagement-leistungen (PS+ÖBA) für das House of Science Engineering (HoSE) am FH Campus Wien

Projektdaten

Kunde: FH Campus Wien

Standort: Wien, Österreich

Zeitrahmen: 2019–2023

Leistungen: Projektsteuerung, ÖBA

© Images by Expressiv.at/Entwurf Baumschlager Eberle Wien

Bauwirtschaft & Projektmanagement

Flughafen Wien Terminal 2

Projektdaten

Kunde: Flughafen Wien AG

Standort: Schwechat, Österreich

Zeitrahmen: 2018–2021

Leistungen: Bauaufsicht, Bauarbeitenkoordination

© Images by Expressiv.at/Entwurf Baumschlager Eberle Wien

Bauwirtschaft & Projektmanagement

Generalsanierung Parlamentsgebäude

Projektdaten

Kunde: Parlamentsdirektion Wien

Standort: Wien, Österreich

Zeitrahmen: 2013–2024

Leistungen: Begleitende Kontrolle, Bauherrenberatung

© Parlamentsdirektion/Christian Hikade

Bauwirtschaft & Projektmanagement

Daniel Balla

Konrad Gornik

Christoph Knizek

Christoph Pichler

Markus Querner

Michael Reiter

Hartwig Schindler

Dieter Schlagbauer

Bettina Seeland

Darina Sell

Hamit Useini

Sandra Vuckovic

Muhamed Veseli

Andreas Wohlrab

Peter Wötzinger

Unsere **bauwirtschaftliche Kompetenz** und die Vernetzung mit allen Fachbereichen der iC sichern einen nachhaltigen Projekterfolg.

Zur kontinuierlichen Weiterentwicklung ist der Fachbereich ein aktiver Partner der **technischen Universitäten**: Neben der Betreuung von Kernvorlesungen werden wissenschaftliche Arbeiten betreut, sowie anwendungsorientierte Forschung und Softwareentwicklung über die Unternehmensgrenzen hinaus betrieben.

© interfoto /© SARA BUBNA photography

www.ic-group.org

iC consulenten Ziviltechniker GesmbH
Schönbrunner Straße 297
1120 Wien, Österreich