

## Neubau BGKK in Eisenstadt – Begleitende Kontrolle

**Kunde:**

Burgenländische Gebietskrankenkasse

**Land:**

Burgenland, Österreich

**Zeitraumen:**

von 01.06.2014 bis 31.08.2016

**Leistungen:**

Begleitende Kontrolle, Projektsteuerung

**Ziele des Projekts**

Leistungen einer Begleitenden Kontrolle sowie Mitwirkungs- und Beratungsleitungen zur Unterstützung des Bauherrn bei technischen und wirtschaftlichen Entscheidungen in der Planungs- und Ausführungsphase (Projektsteuerung) für den Neubau der Hauptstelle der Burgenländischen Gebietskrankenkasse in Eisenstadt.

**Projektbeschreibung**

Die derzeitige Hauptstelle der Burgenländischen Gebietskrankenkasse befindet sich seit 1932 am Esterhazyplatz. Aufgrund geänderter rechtlicher Rahmenbedingungen, technischer Notwendigkeiten sowie aufgrund des Behindertengleichstellungsgesetzes wird am Standort Siegfried-Marcus-Straße ein neues Verwaltungsgebäude errichtet, in welchem alle erforderlichen organisatorischen, technischen und administrativen Verwaltungseinheiten sowie auch Ordinationsbereiche und Therapieeinrichtungen zentral untergebracht werden.

**Projektkennzahlen**

Nettonutzfläche: 11.995 m<sup>2</sup>

Architekt: DI Alfred Piniel

Totalunternehmer: STRABAG AG

**Projektbesonderheiten**

Verschiedene Kontrollen durch Aufsichtsbehörden und sonstige Kontrollorgane im Sinne der einschlägigen Gesetze

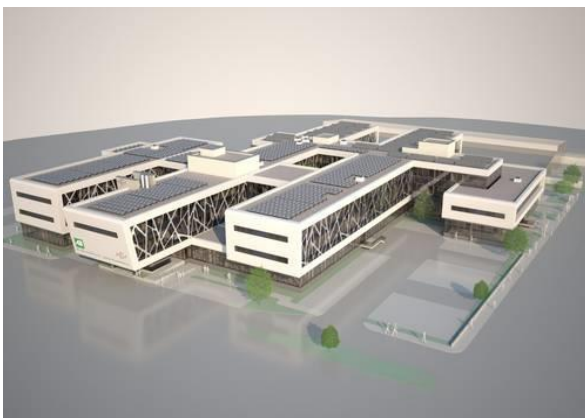

© Architekt DI Alfred Piniel



© Architekt DI Alfred Piniel